RÄUMLICHE ABGRENZUNG GRUNDZENTRUM BAD SCHMIEDEBERG

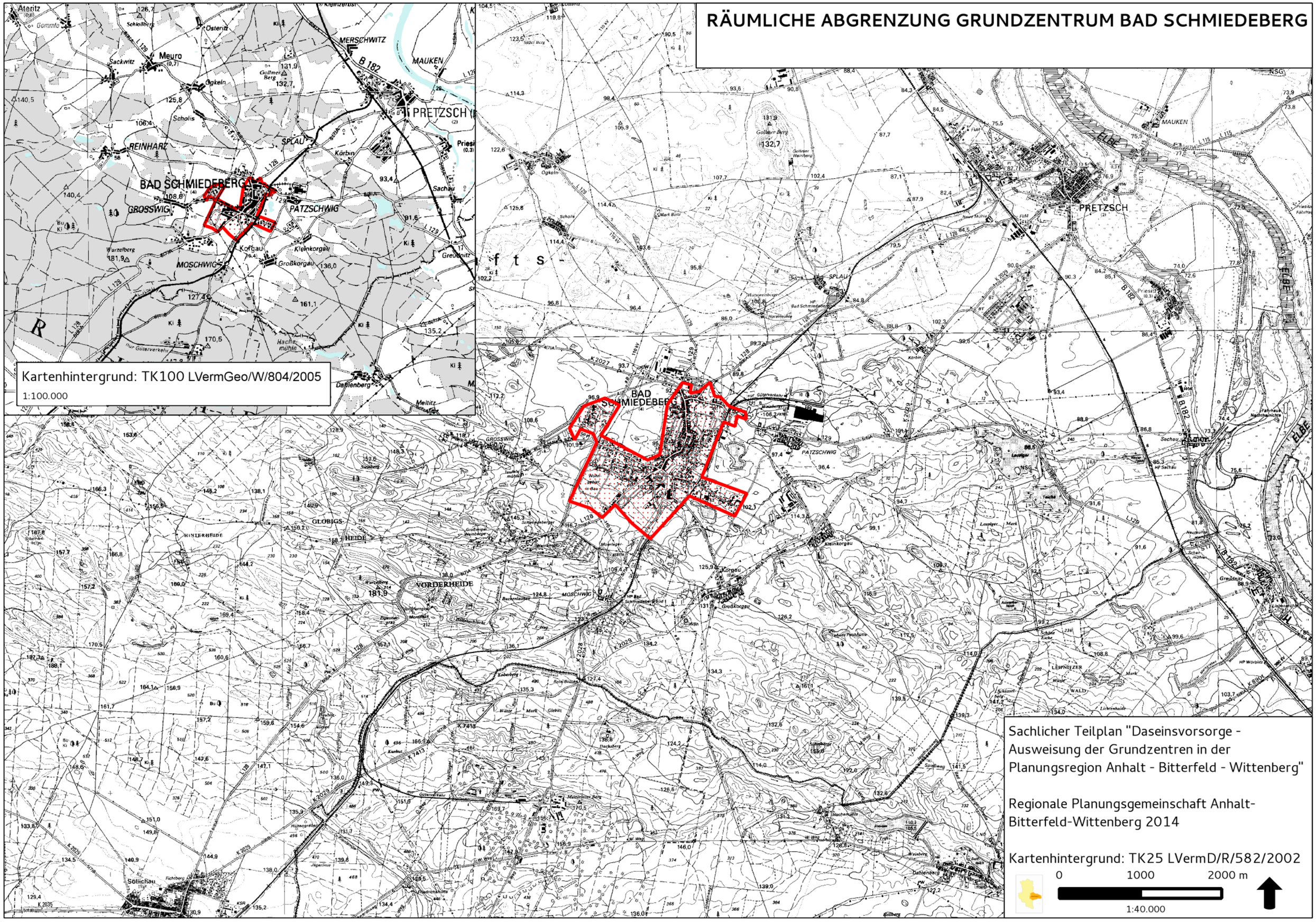

Sachlicher Teilplan "Daseinsvorsorge - Ausweisung der Grundzentren in der Planungsregion Anhalt - Bitterfeld - Wittenberg"

Regionale Planungsgemeinschaft Anhalt-Bitterfeld-Wittenberg 2014

Kartenhintergrund: TK25 LVermD/R/582/2002

0 1000 2000 m

1:40.000